

# KARIBAN

K30251C

## T-shirt Bio1501C col rond homme

- Un vêtement toujours tendance, vers une mode plus responsable.
- Essentiel, bio et coloré.

Coloris unis : 100% coton. Coloris Ash Heather : 98% coton / 2% viscose. Coloris Oxford Grey : 90% coton / 10% viscose. Coloris Wine Heather, French Navy Heather, Green Marble Heather, Cloudy Blue Heather : 80% coton / 20% polyester recyclé. Coloris Grey Heather : 70% coton / 30% polyester recyclé. Tous les coloris sont fabriqués à partir de coton en conversion biologique. Coton peigné. Encolure ronde en bord-côte avec élasthanne. Bande de propreté ton sur ton à l'encolure. Coupe Tubulaire. Finition double aiguille bas de manches et bas de vêtement.



Tableau équivalence des tailles par pays en dernière page.



### Informations Complémentaires

#### Logistique

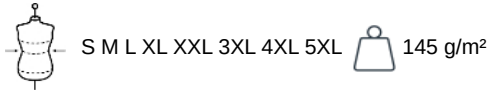

#### Pays d'origine

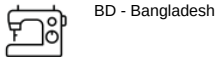

#### Code douanier

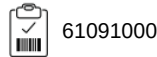

### Existe aussi en version

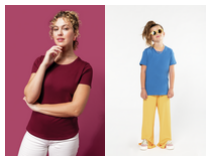

K30261C K30271C



# KARIBAN

K3025IC

T-shirt Bio150IC col rond homme

Dimensions (cm)

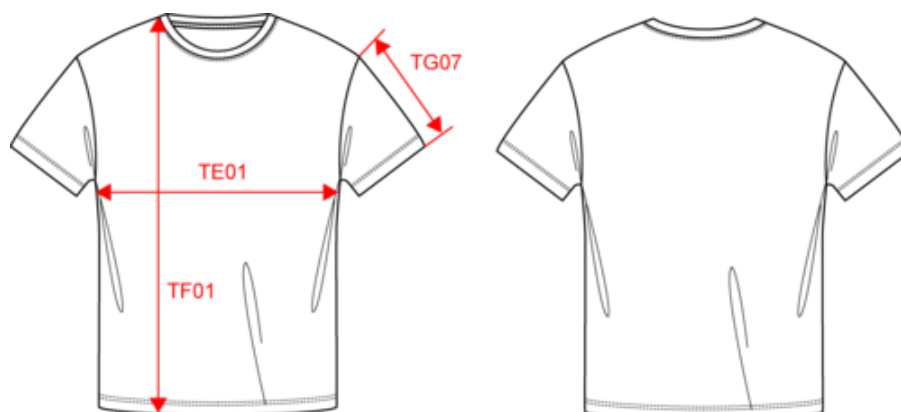

Mesures en cm	S	M	L	XL	XXL	3XL	4XL	5XL
TE01 - 1/2 largeur poitrine à 1.5cm de l'emmanchure	50.00	53.00	56.00	59.00	62.00	65.00	68.00	71.00
TF01 - Hauteur totale de l'HSP	70.00	72.00	74.00	76.00	78.00	80.00	82.00	84.00
TG07 - Longueur manche courte	16.50	17.00	17.50	18.00	18.50	19.00	19.50	20.00

# KARIBAN

K3025IC

## T-shirt Bio150IC col rond homme

### Informations Couleurs

 <p><b>Ash Heather</b> RVB : Pantone C : Based on Warm gray 1C Pantone TCX : Based on 13-4108TCX</p>	 <p><b>Black</b> RVB : 37,37,41 Pantone C : Based on Cool gray 7C / Black Pantone TCX : 16-3850TCX / 19-4004TCX</p>	 <p><b>Chocolate</b> RVB : 63,52,49 Pantone C : 412C Pantone TCX : 19-0910TCX</p>	 <p><b>Cloudy Blue Heather</b> RVB : Pantone C : Based on 7696C Pantone TCX : Based on 16-4519TCX</p>	 <p><b>Dark Grey</b> RVB : 63,60,60 Pantone C : 447C Pantone TCX : 19-0000TCX</p>
 <p><b>Dark Khaki</b> RVB : 75,71,61 Pantone C : 418C Pantone TCX : 19-0414TCX</p>	 <p><b>Deep Blue</b> RVB : 65,72,95 Pantone C : 7545C Pantone TCX : 19-3926TCX</p>	 <p><b>Deep Purple</b> RVB : 72,64,105 Pantone C : 5265C Pantone TCX : 19-3842TCX</p>	 <p><b>Forest Green</b> RVB : 41,62,48 Pantone C : 5605C Pantone TCX : 19-5918TCX</p>	 <p><b>French Navy Heather</b> RVB : Pantone C : Based on 432C Pantone TCX : Based on 19-4009TCX</p>
 <p><b>Fuchsia</b> RVB : 188,21,94 Pantone C : 7425C Pantone TCX : 18-1945TCX</p>	 <p><b>Green Marble Heather</b> RVB : Pantone C : Based on 418C Pantone TCX : Based on 19-0307TCX</p>	 <p><b>Grey Heather</b> RVB : Pantone C : Based on 417C Pantone TCX : Based on 18-5203TCX</p>	 <p><b>Ice Mint</b> RVB : 182,228,225 Pantone C : 573C Pantone TCX : 13-4909TCX</p>	 <p><b>Kelly Green</b> RVB : 0,105,74 Pantone C : 7727C Pantone TCX : 18-5338TCX</p>
 <p><b>Lemon Yellow</b> RVB : 226,223,129 Pantone C : 586C Pantone TCX : 12-0633TCX</p>	 <p><b>Light Royal Blue</b> RVB : 53,95,151 Pantone C : 653C Pantone TCX : 18-4041TCX</p>	 <p><b>Light Sand</b> RVB : 196,179,157 Pantone C : 480C Pantone TCX : 15-1304TCX</p>	 <p><b>Lime</b> RVB : 151,202,91 Pantone C : 367C Pantone TCX : 14-0244TCX</p>	 <p><b>Navy</b> RVB : 41,46,56 Pantone C : 433C Pantone TCX : 19-4012TCX</p>
 <p><b>Orange</b> RVB : 252,107,16 Pantone C : 1585C Pantone TCX : 16-1364TCX</p>	 <p><b>Oxford Grey</b> RVB : Pantone C : Based on Cool gray 7C / Black Pantone TCX : 16-3850TCX / 19-4004TCX</p>	 <p><b>Pale Pink</b> RVB : 244,202,209 Pantone C : 692C Pantone TCX : 12-1310TCX</p>	 <p><b>Red</b> RVB : 195,32,54 Pantone C : 200C Pantone TCX : 19-1664TCX</p>	 <p><b>Sage</b> RVB : 153,172,163 Pantone C : 5635C Pantone TCX : 16-5304TCX</p>
 <p><b>Sea Turquoise</b> RVB : 26,163,196 Pantone C : 631C Pantone TCX : 16-4529TCX</p>	 <p><b>Sky Blue</b> RVB : 136,169,206 Pantone C : 5425C Pantone TCX : 14-4121TCX</p>	 <p><b>Snow Grey</b> RVB : 170,174,175 Pantone C : 421C Pantone TCX : 15-4101TCX</p>	 <p><b>Terracotta Red</b> RVB : 143,59,67 Pantone C : 181C Pantone TCX : 19-1543TCX</p>	 <p><b>Tropical Blue</b> RVB : 0,111,159 Pantone C : 7468C Pantone TCX : 18-4537TCX</p>
 <p><b>True Indigo</b> RVB : 33,54,86 Pantone C : 534C Pantone TCX : 19-4027TCX</p>	 <p><b>White</b> RVB : 236,236,252 Pantone C : White Pantone TCX : 11-0601TCX</p>	 <p><b>Wine</b> RVB : 91,39,54 Pantone C : 504C Pantone TCX : 19-1522TCX</p>	 <p><b>Wine Heather</b> RVB : Pantone C : Based on 497C Pantone TCX : Based on 19-1725TCX</p>	 <p><b>Yellow</b> RVB : 254,186,36 Pantone C : 1235C Pantone TCX : 15-0955TCX</p>

Logistiqu  10  100

Sizes	Width (cm)	Height (cm)	Length (cm)	Net weight (kg)	Gross weight (kg)	Pieces/Box	Pieces/Bundle
S	40.00000	30.00000	60.00000	12.50000	13.90000	100	10
M	40.00000	30.00000	60.00000	13.20000	14.50000	100	10
L	40.00000	32.00000	60.00000	14.50000	15.90000	100	10
XL	40.00000	32.00000	60.00000	14.90000	16.30000	100	10
XXL	40.00000	33.00000	60.00000	16.10000	17.60000	100	10
3XL	40.00000	20.00000	60.00000	8.20000	9.60000	50	10
4XL	40.00000	22.00000	60.00000	9.20000	10.60000	50	10
5XL	40.00000	24.00000	60.00000	9.50000	10.90000	50	10